

Sujet : Boite à air

Afin d'éviter l'intrusion d'eau dans la boite à air lors du stationnement du véhicule sous la pluie ou lors du lavage, nous vous conseillons de réaliser une découpe (trait de scie, ép = 1 à 2mm) sur la partie inférieure de la boite à air (904481078D), suivant le schéma ci-dessous:

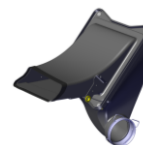
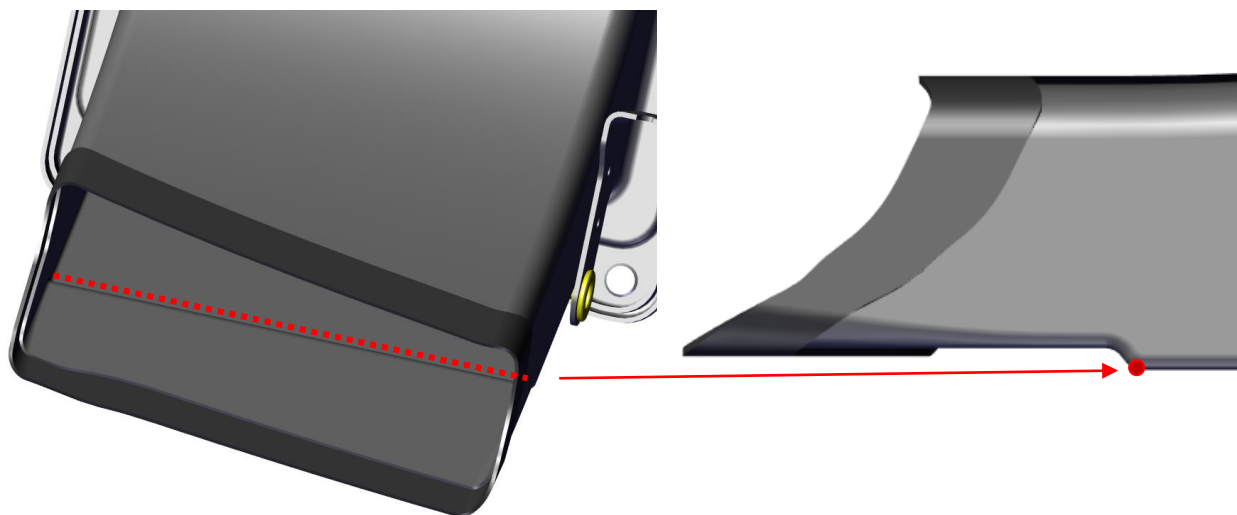

L'équipe du support technique,

Subject: Airbox

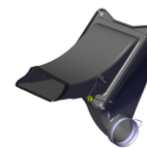

To avoid any water intrusion through the airbox during parking under the rain or washing, we recommend you to cut the lower side of the upper airbox (904481078D) as picture below (thickness = 1 to 2mm):

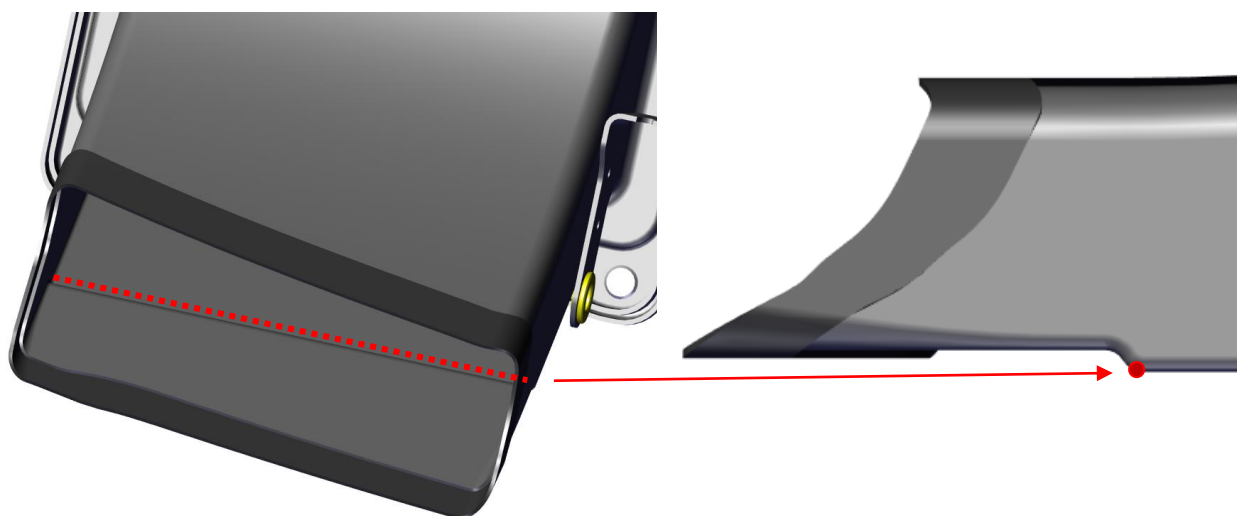

The technical support team,

Damien Arbonnier
damien.arbonnier@mpsa.com
Tel : +33 1 61 31 00 24
Mobile : +33 6 74 56 77 86

Christophe Vely
christophe.vely@mpsa.com
Tel: +33 1 30 84 03 98
Mobile : +33 7 61 51 37 92